PADRE NUESTRO QUE ESTÁS EN EL CIELO
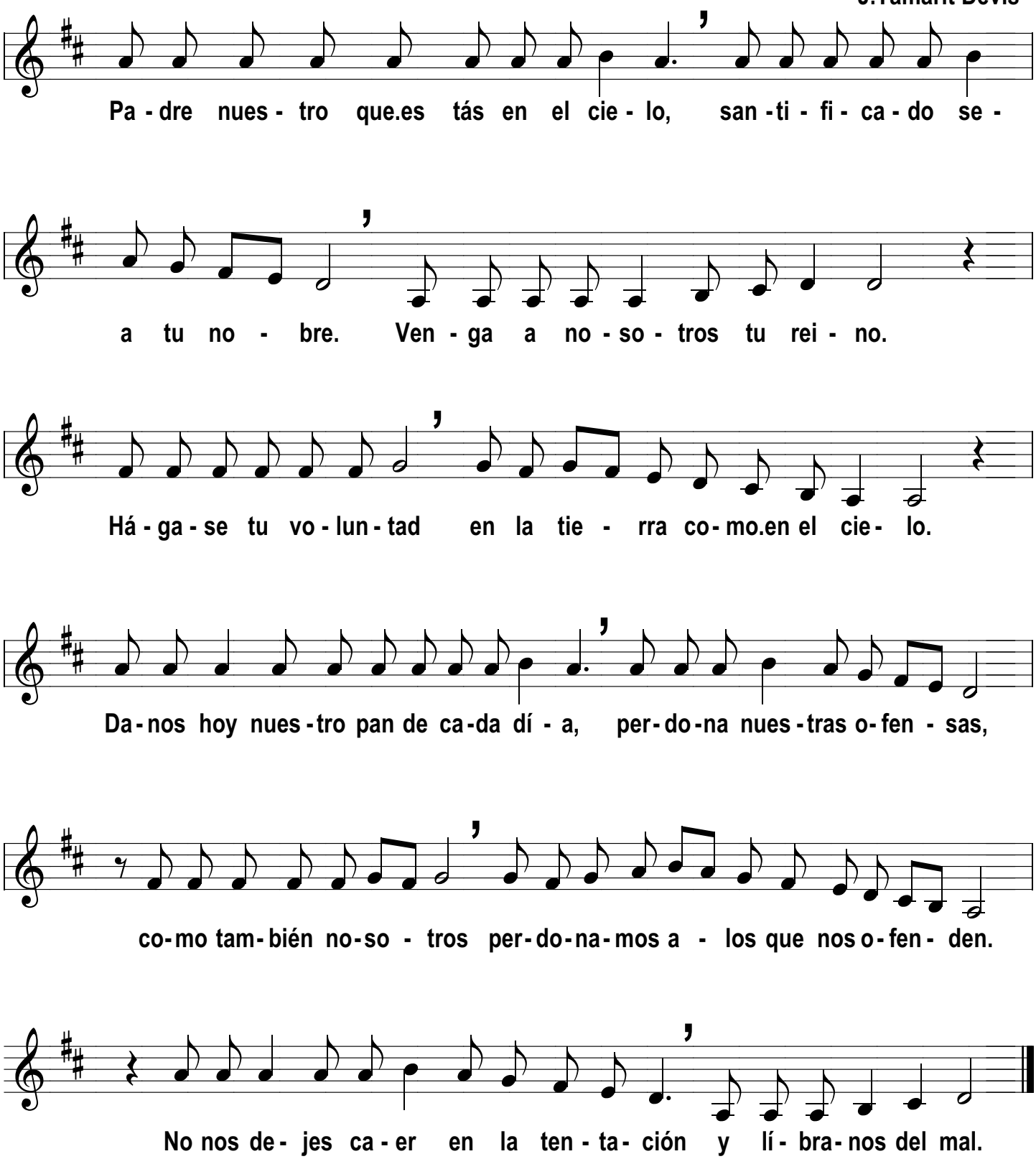
J.Tamarit Devis